8º EDIÇÃO AGOSTO DE 2024

FOLHA DO JARDIM

FINADOS 2024
O ESPETÁCULO DA VIDA

Neste Finados, o Jardim da Saudade convida todos os colaboradores para um evento que vai além da simples lembrança. Com o tema "O Espetáculo da Vida", vamos celebrar as histórias daqueles que deixaram um legado em nossas vidas. Este será um momento para transformar memórias em homenagens vivas, reforçando os laços de união e pertencimento em nossa comunidade.



Cada colaborador é parte essencial desse espetáculo, e sua participação tornará essa celebração ainda mais especial. Juntos, vamos criar um tributo inesquecível, onde a vida e suas histórias são os verdadeiros protagonistas. Venha fazer parte desta jornada emocionante!

Painel de Processos

O Jardim da Saudade acaba de transformar a forma como você interage com os processos da empresa! Com um layout moderno e intuitivo, o novo Painel de Processos chega repleto de novidades que prometem revolucionar sua experiência. Entre as inovações, estão as assistentes virtuais MIRA - Atendimento, que agiliza respostas aos clientes, e MIRA - PMO, que facilita o entendimento dos projetos.

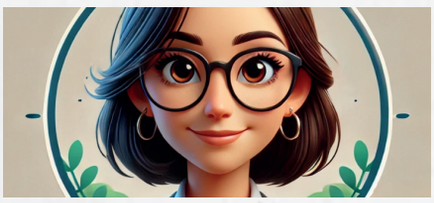



Avaliação de Desempenho

Em setembro, o Jardim da Saudade dará início a um novo processo de avaliação de desempenho, trazendo foco em pilares essenciais para o crescimento de seus colaboradores. Engajamento, liderança e resultados estarão em destaque.

Quer saber mais sobre como será essa avaliação e os treinamentos preparatórios? Confira todos os detalhes na matéria completa e prepare-se para essa oportunidade única de desenvolvimento e alinhamento com os valores da empresa!

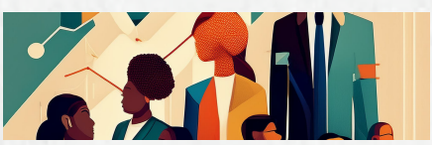



DIRETO DA DIRETORIA

Por Bruna Miranda - CEO

*"**Olá. Guardiões,** quem aqui já não teve com contato com a Equipe de Recursos Humanos no Jardim da Saudade?*

Nós acreditamos que o coração de nossa organização são as pessoas que trabalham conosco. É a dedicação e o empenho de cada colaborador que nos permite oferecer um serviço de excelência e compaixão às famílias que atendemos. Nesse contexto, a equipe de Recursos Humanos (RH) desempenha um papel vital, fundamental para o sucesso e a harmonia de toda a organização.

Atração e Seleção de Talentos

A missão da equipe de RH começa com a atração e seleção de talentos. Identificar e recrutar profissionais alinhados com nossos valores e princípios é crucial para garantir que cada novo colaborador esteja preparado para contribuir de maneira positiva e significativa. A equipe de RH se dedica a buscar pessoas que não apenas tenham as habilidades técnicas necessárias, mas que também compartilhem do compromisso com a excelência e a empatia, essenciais para o nosso trabalho.

Uma vez que os talentos são integrados à nossa equipe, o desenvolvimento contínuo e a capacitação se tornam prioridades. A equipe de RH promove programas de treinamento e desenvolvimento que visam aprimorar as competências dos colaboradores, garantindo que estejam sempre atualizados e capacitados para desempenhar suas funções com excelência. Investir no crescimento profissional dos nossos colaboradores é investir na qualidade dos serviços que prestamos.

Suporte e Aconselhamento

Os desafios diários no trabalho podem ser muitos, e é essencial que os colaboradores saibam que têm a quem recorrer. A equipe de RH está sempre

disponível para oferecer suporte e aconselhamento, seja em questões profissionais ou pessoais. Esse apoio contínuo ajuda a resolver conflitos, melhorar a comunicação e fortalecer o espírito de equipe, criando um ambiente de trabalho mais harmonioso e produtivo.

Alinhamento com a Cultura Organizacional

Por fim, mas não menos importante, a equipe de RH tem a responsabilidade de preservar e promover a cultura organizacional do Jardim da Saudade. Isso envolve garantir que todos os colaboradores compreendam e vivam os valores e princípios que nos guiam. A equipe de RH facilita a integração dos novos colaboradores e reforça constantemente a importância da nossa missão, visão e valores, assegurando que todos estejam alinhados com os objetivos da organização.

A equipe de Recursos Humanos do Jardim da Saudade é o alicerce sobre o qual construímos nossa excelência operacional. Sua dedicação em atrair, desenvolver e apoiar nossos colaboradores é essencial para que possamos continuar oferecendo um serviço humanizado e de alta qualidade às famílias que nos procuram. Reconhecemos e agradecemos o trabalho incansável da equipe de RH, que, com seu compromisso e paixão, faz do Jardim da Saudade um lugar onde todos se sentem valorizados e motivados a dar o seu melhor."

CURITIBA CONNECTION

Olá, Pessoal! Por aqui, o mês foi bem movimentado. Tivemos uma homenagem especial de Dia dos Pais em nossas unidades. Organizamos um evento com plaquinhas de homenagem, entregamos chaveiros personalizados como lembrança e ainda fizemos um sorteio de uma cesta de café da manhã, que deixou todo mundo animado!

Além disso, tivemos uma imersão de líderes com o Rafael Domenciano, da Management – Desenvolvimento e Psicologia. Foi um momento incrível de aprendizado e troca de experiências, essencial para fortalecer nossas habilidades de gestão.

E não vou mentir, o mês foi um baita desafio em termos de metas! Mas seguimos firmes, buscando novas estratégias para atingir nossos objetivos, nossa equipe tem demonstrado muita energia e capacidade de superação.



BLUMENAU CONNECTION

Oi, Curitiba! Por aqui também tivemos um mês bem agitado. Iniciamos a venda dos primeiros lotes da nova praça de sepultamento, um grande passo para nossa unidade! O interesse dos clientes foi muito motivador, e ficamos felizes em poder oferecer um novo espaço sereno e digno para as famílias.

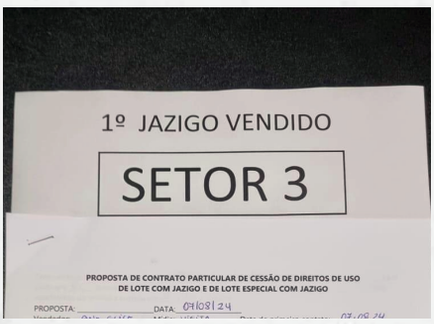

No Dia dos Pais, realizamos um culto ecumênico que foi um sucesso. Contamos com a celebração do Pr. Roberto Tribess e do Padre Marco Aurélio, e a participação emocionante da cantora Daiane Gaudino. Foi um evento tocante, que trouxe muita paz e conforto para todos que estiveram presentes.



Quanto às metas, não foi fácil para a gente também. Foi um mês de grandes desafios, mas a nossa equipe mostrou uma superação admirável! No final, conseguimos atingir resultados muito positivos, e estamos ainda mais motivados para o próximo mês!

Bom saber que estamos na mesma sintonia, enfrentando juntos esses desafios e celebrando as nossas conquistas!



Guardiões do Sistema

No mês de setembro, nossa empresa celebrou o trabalho árduo e o compromisso da equipe que participou dos testes do sistema. Esses colaboradores, que carinhosamente chamamos de "Guardiões do Sistema", desempenharam um papel fundamental no desenvolvimento da nova versão do iVertex, o software que promete otimizar ainda mais nossas operações.

A dedicação e o esforço incansável dessa equipe permitiram que os testes fossem realizados com precisão e eficiência, garantindo que cada detalhe fosse analisado e ajustado para o lançamento da versão atualizada. Graças ao empenho dos nossos Guardiões do Sistema, lançamos uma versão ainda mais robusta e eficiente do iVertex.

Nosso agradecimento especial vai para todos os envolvidos, e estamos ansiosos para ver o impacto positivo que a nova versão do iVertex trará para nossas operações.



Aniversário de Empresa

No Jardim valorizamos não só operações bem-sucedidas, mas também a vida e o esforço de quem faz tudo isso acontecer. Com anos de dedicação e comprometimento, esses profissionais têm sido peças fundamentais no sucesso contínuo da organização.

Altair Gomes - 26 anos
Rodrigo Nascimento - 3 anos
Robson Mazepa - 3 anos



Vinicius Canhola - 3 anos
Ronilda Pepe - 2 anos



Avaliação de Desempenho

Em setembro, daremos início ao processo de avaliação de desempenho no Jardim da Saudade, um momento crucial para o crescimento e desenvolvimento de todos os colaboradores. Esta avaliação irá focar em três pilares principais: **comportamentos alinhados aos valores do Jardim, liderança para aqueles que exercem a função e resultados e responsabilidades do cargo.**

Além disso, também serão avaliados outros aspectos importantes, como:

Engajamento: Seu envolvimento com as atividades e a missão do Jardim.
Evolução do PDI: O progresso no seu Plano de Desenvolvimento Individual.
Feedbacks formalizados: A qualidade e a frequência dos feedbacks que você recebe e oferece.
Uso de uniforme e EPI: A adesão às normas de segurança e apresentação.
Outros pontos: Que serão detalhados durante os treinamentos preparatórios.

Esse processo de avaliação é uma oportunidade para todos refletirem sobre suas contribuições e se alinharem ainda mais aos valores que nos guiam. Fique atento às comunicações sobre os treinamentos que ocorrerão em breve, onde todos esses pontos serão abordados de forma detalhada.

Preparamos este ciclo com cuidado, para garantir que todos recebam uma avaliação justa e completa, ajudando cada um a crescer e a se destacar em suas funções. Contamos com o empenho de todos para que essa avaliação seja um sucesso!



Comemoração: Dia dos Pais

No último Dia dos Pais, o setor de Recursos Humanos realizou uma ação especial para homenagear os colaboradores que desempenham o papel de pai. Os funcionários receberam brindes como forma de reconhecimento pelo importante papel que desempenham em suas famílias e na comunidade.

A ação aconteceu nas Unidades, onde os pais foram presenteados com lembranças que simbolizam carinho e gratidão. O gesto foi uma maneira simples, mas significativa, de reconhecer a dedicação dos pais que, além de suas responsabilidades no trabalho, têm a missão de criar e guiar seus filhos.



O que é? Para que serve?

COMO A IA AUMENTA SUA PRODUTIVIDADE?

Nos últimos anos, a Inteligência Artificial (IA) deixou de ser um conceito futurista para se tornar uma ferramenta indispensável no ambiente corporativo. Mas o que exatamente é a IA e como ela pode impulsionar sua produtividade no dia a dia de trabalho?

O que é Inteligência Artificial?

A Inteligência Artificial refere-se à capacidade das máquinas de aprender, raciocinar e tomar decisões de forma semelhante aos seres humanos. Por meio de algoritmos avançados e análise de grandes volumes de dados, a IA consegue realizar tarefas que antes eram exclusivas da cognição humana.

Como a IA Pode Ajudar no Trabalho?

A IA oferece uma ampla gama de aplicações que podem transformar a maneira como você realiza suas tarefas diárias. Veja alguns exemplos:

Escrita de Textos em Outros Idiomas: Com a IA, é possível gerar textos em diferentes idiomas com precisão, facilitando a comunicação global e economizando tempo nas traduções.

Envio de E-mails: Ferramentas de IA podem automatizar o envio de e-mails, garantindo que mensagens sejam entregues no momento certo e com o conteúdo adequado para cada destinatário.

Criação de Apresentações: Com IA, a montagem de apresentações torna-se mais ágil e personalizada, permitindo que você se concentre no conteúdo enquanto a tecnologia cuida da formatação e design.

Auxílio na Criação de Textos: Seja para relatórios, comunicados ou campanhas de marketing, a IA pode sugerir ideias, estruturar parágrafos e até revisar a gramática, tornando o processo de escrita mais eficiente.

Aplicações Corporativas e Próximos Passos

Com a adoção crescente de ferramentas de IA em nossa empresa, já começamos a implantar soluções que atendem a essas necessidades. No próximo mês, iniciaremos a divulgação dessas ferramentas, destacando como cada uma delas pode ser utilizada para aumentar a produtividade de nossas equipes.

Fique atento às novidades e prepare-se para explorar o potencial da IA no seu dia a dia de trabalho!



Classificados na Folha do Jardim





O classificado desse mês é do Marcelo Minatel, o gerente operacional.

Informações dos itens:

- Par de Quadros Mario de Biasi (Tok & Stok) 30 x 40 cm- R$ 120 o par
- Par de quadros Vasos de Flores Preto E Branco (Tok & Stok) 52 x 52 cm - R$ 250 o par

Entrar em contato pelo telefone: 41 9 9198-1922

Tem algo para vender ou um serviço a oferecer? Aproveite a seção de classificados da Folha do Jardim para divulgar suas ofertas! Seja uma bicicleta usada, móveis em bom estado, ou serviços de conserto, aqui é o lugar ideal para encontrar interessados entre os colegas.

Envie seu anúncio com todas as informações, fotos e condições do produto para **mkt@jardimdasaudade.com**. Não perca essa chance de fazer bons negócios!

O espetáculo da vida

No Jardim da Saudade, cada Finados é uma oportunidade de unir corações e celebrar a vida daqueles que marcaram nossas histórias. Em 2024, sob o tema "O Espetáculo da Vida", convidamos todos os colaboradores a se envolverem em uma jornada que promete ser tão emocionante quanto inspiradora.

"O Espetáculo da Vida" não é apenas um evento; é uma homenagem viva, onde cada colaborador é chamado a participar de algo maior, algo que nos conecta como uma grande família. Este ano, vamos além do simples ato de recordar. Queremos contar as histórias daqueles que passaram por nossas vidas, celebrando suas jornadas, seus sorrisos, suas lições e os momentos inesquecíveis que compartilharam conosco.

Imagine um evento onde cada memória se torna uma cena em um grande espetáculo, onde cada história contada é uma homenagem ao que há de mais precioso: a vida. Ao abraçar esse evento, você não está apenas prestando um tributo, mas também ajudando a criar um ambiente de amor e união, que reflete a essência de quem somos como empresa e comunidade.

Queremos que você sinta que este evento é seu, que sua participação é fundamental para tornar "O Espetáculo da Vida" uma experiência inesquecível. Juntos, podemos transformar este Finados em um momento de celebração que ecoará por muito tempo em nossos corações.

Vamos criar, juntos, um espetáculo onde cada um de nós tem um papel importante, onde o ânimo e o pertencimento são os protagonistas. "O Espetáculo da Vida" é nosso, e com sua energia e dedicação, faremos desse evento um marco de carinho, respeito e, acima de tudo, de vida.

Venha ser parte desta história!



Novo Painel de Processos: Mais Dinâmino e Interativo!





Estamos entusiasmados em anunciar o lançamento do novo Painel de Processos do Jardim da Saudade, que acaba de passar por uma reformulação completa para melhor atender às necessidades dos nossos colaboradores. Com um layout moderno e intuitivo, o painel não apenas ganhou uma nova aparência, mas também traz novidades que vão transformar a forma como você interage com nossos processos.

Conheça as Assistentes Virtuais MIRA

Agora, contamos com duas assistentes virtuais para apoiar você no dia a dia. A MIRA - Atendimento está aqui para agilizar e melhorar as respostas aos clientes, enquanto a MIRA - PMO foi criada para ajudar a entender melhor os processos e projetos da nossa organização. Vale lembrar que ambas as assistentes ainda estão em fase de aprendizado, então é super importante que você sempre confira as informações nos processos mapeados, manuais oficiais ou com os supervisores das áreas.

Espaço para Inovação: Núcleo de Inteligência Artificial

E as novidades não param por aí! Agora, o painel conta com um espaço dedicado ao Núcleo de Inteligência Artificial. Aqui, você pode contribuir com sugestões para novas ferramentas de IA ou relatar necessidades que podem ser solucionadas por meio de Inteligência Artificial. Este é o nosso convite para você fazer parte da revolução tecnológica no Jardim da Saudade!

Essa é a sua oportunidade de explorar, interagir e aproveitar ao máximo tudo o que o novo Painel de Processos tem a oferecer e descobrir como essas inovações podem facilitar o seu dia a dia!"

Jardim Recomenda

Filme:
Deadpool & Wolverine
Muita ação, comédia sem limites e absurdos. Combinação perfeita para uma tonelada de pipoca com chocolate. **Não se esqueça de pagar meia com Clube Gazeta.**



Livro:
Relatos de um gato viajante
Às vezes é preciso fazer uma longa viagem para descobrir aquilo que está perto de você. O gato Nana está viajando pelo Japão. Ele não sabe muito bem para onde está indo ou por quê, mas ele está sentado no banco da van prata de Satoru, seu dono.



DESTAQUE DO MÊS:

Dayanne é um exemplo de dedicação e desenvolvimento pessoal no Jardim da Saudade. Casada com Elias e mãe de duas gatinhas, Amora e Bechamel, ela encontrou no Jardim não apenas um local de trabalho, mas um ambiente onde sua carreira pôde florescer.



Dayanne ingressou no Jardim da Saudade há três anos e meio, inicialmente para cobrir uma licença maternidade. Pouco tempo depois, foi inserida no setor de Contas a Pagar, uma posição que abraçou com entusiasmo e determinação. Desde então, sua trajetória tem sido marcada por constantes aprendizados e conquistas.

"Aqui dentro, me desenvolvi bastante", afirma Dayanne, com um sorriso de quem vê o esforço ser recompensado. No ano passado, teve a oportunidade de participar do Programa de Desenvolvimento de Lideranças (PDD), o que foi um marco em sua carreira. Além disso, tornou-se mapeadora de processos, adquirindo habilidades essenciais para a gestão eficiente de projetos, área na qual continua a expandir seus conhecimentos.



Fora do ambiente de trabalho, Dayanne encontra na leitura e na corrida formas de relaxar e aliviar a tensão do dia a dia. "A corrida pratico já faz 2 anos, comecei para acompanhar o marido e peguei gosto", revela. Este hobby, que começou como uma atividade compartilhada, transformou-se em uma paixão que ajuda a manter o equilíbrio entre a vida profissional e pessoal.



Com uma trajetória repleta de desafios e aprendizados, Dayanne se destaca como uma profissional comprometida e uma pessoa que valoriza o bem-estar e o crescimento constante. Seu exemplo inspira colegas e mostra que, com dedicação e um pouco de amor pelo que se faz, é possível transformar cada dia em uma nova oportunidade de aprendizado e realização.

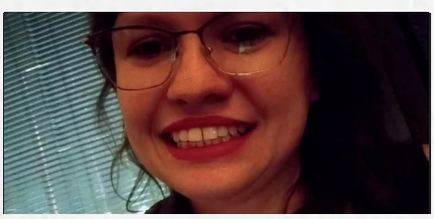

PASSA TEMPO

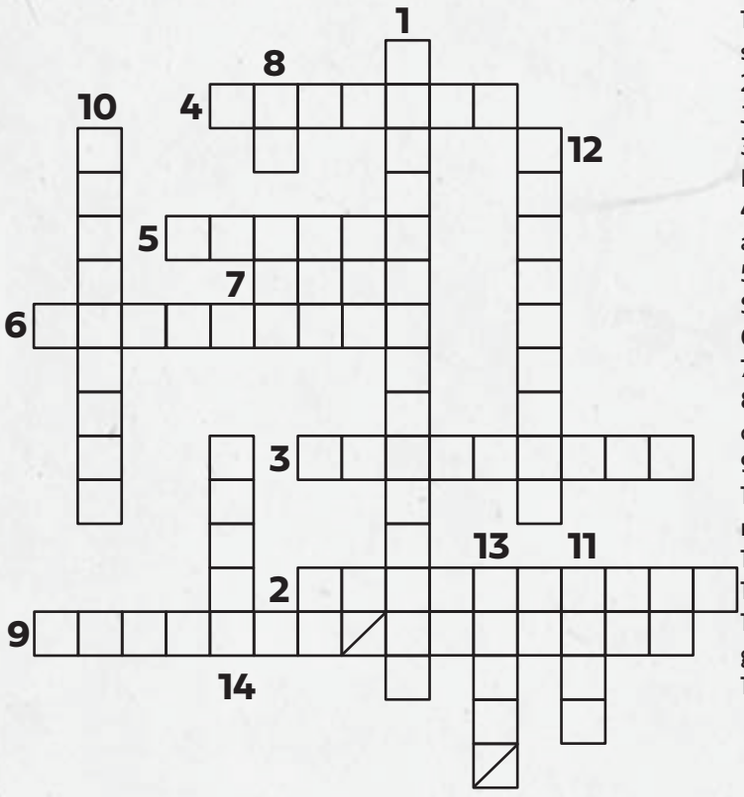

1 Promove a busca e desenvolvimento de profissionais no Jardim.
2 Consultoria de desenvolvimento dos líderes do Jardim
3 Culto (?) de dia dos Pais, celebração ocorrida em BNU.
4 Guardiões do (?), tiveram papel crucial na atualização do iVertex.
5 Completou incríveis 26 anos de Jardim da Saudade.
6 Avaliação de (?), inicia em setembro.
7 Dia dos (?), comemoração especial de Agosto.
8 Poderosa ferramenta que ajuda na produtividade.
9 Tema de Finados 2024.
10 Painel de (?), foi reformulado recentemente com mais interatividade.
11 Inteligência Atificial do Jardim da Saudade.
12 Deadpool e (?), filme do mês.
13 Clube (?), colaboradores do Jardim podem usar gratuitamente
14 Acolher a (?), missão do Jardim da Saudade

Simba, cão coach

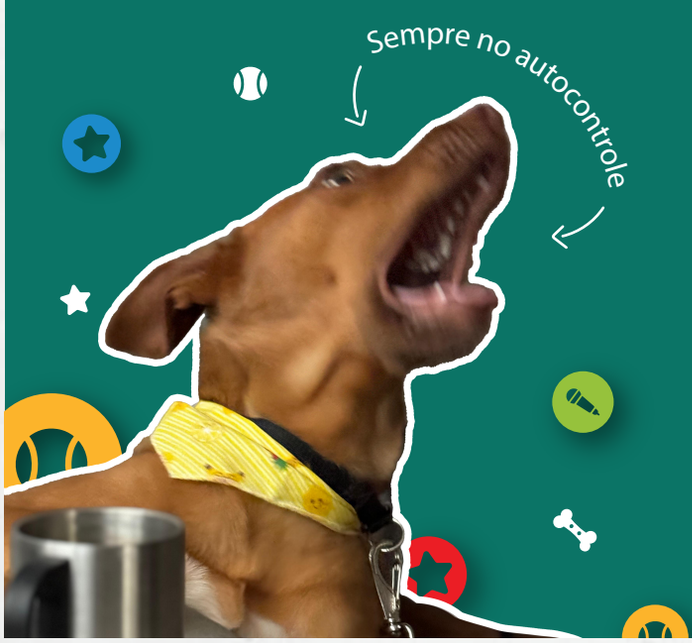

"Autocontrole no trabalho é como resistir à vontade de correr atrás daquele esquilo lá fora.

Fique calmo, foque no que importa, e colha os frutos dessa paciência. **O cão que espera, sempre pega o osso maior!**"

Siga o Simba nas redes socias
@simba_coachcao

AVALIE A FOLHA DO JARDIM

Agora você pode avaliar nosso jornal e nos ajudar a torná-lo ainda melhor! Como fazer:
1 - Acesse o QR Code presente ao lado; 2 - Avalie a edição que você recebeu; 3 - Deixe seu feedback ou sugira melhorias. **Ajude-nos a deixar o jornal cada vez melhor!!**